Boedecker Bluff Natural Area | 4750 W. First St.

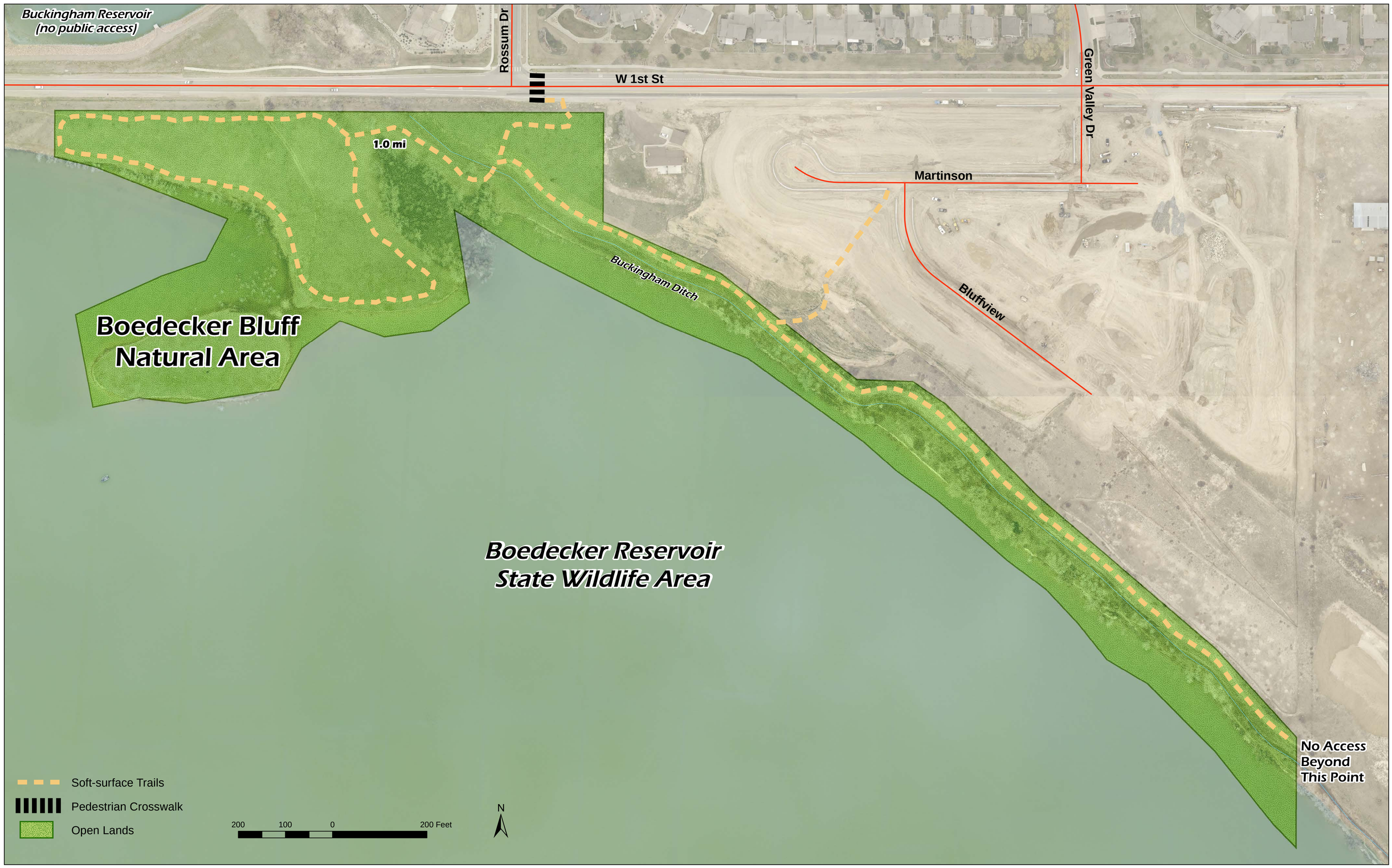

RULES & REGULATIONS

The following rules and regulations are authorized by the City of Loveland Parks and Recreation Department pursuant to Chapter 12.40 of the Loveland Municipal Code and by Larimer County sections 29-7-101, 42-4-101, and 30-15-401 et.seq., C.R.S. (Colorado Revised Statutes).

- Trails open from 6:00 am to 10:30 pm.
- Fishing is regulated by Colorado State Regulations. All anglers age 16 and older are required to have a Colorado Fishing License.
- Stay on trail to protect our natural resources.
- Feeding, trapping, hunting or disturbing wildlife is not permitted.
- Collecting, removing, destroying or defacing any natural or man-made object is not permitted.
- Noise ordinance is strictly enforced.
- Call 911 in case of emergency. Report maintenance concerns or vandalism to the Parks & Recreation Department at 970.962.2727.

REGLAS Y REGLAMENTOS

Las siguientes reglas y reglamentos han sido autorizados por el Departamento de Parques y Recreación de la Ciudad de Loveland, conforme al Capítulo 12.40 del Código Municipal de Loveland y por el Condado Larimer, según las Secciones 29-7-101, 42-4-101 y 30-15-401, et.seq., del C.R.S. (Ley Estatal de Colorado).

- Abierto del 6:00 am al 10:30 pm.
- Pesca regida por los reglamentos del Estado de Colorado. Todos los pescadores con caña de 16 años o mayores deberán tener una Licencia para Pescar en Colorado.
- Mantengase en el camino para proteger nuestros recursos naturales.
- Se prohíbe alimentar, atrapar, cazar o molestar a la vida silvestre.
- Se prohíbe recolectar, retirar, destruir o desfigurar cualquier objeto natural o hecho por el hombre.
- La ordenanza sobre ruido se hará cumplir estricta y rigurosamente.
- En caso de emergencia, llame al 911. Reporte asuntos de mantenimiento o vandalismo al Departamento de Parques y Recreación al tel. 970.962.2727.

AMENITIES | RECREATION OPPORTUNITIES

COMODIDADES Y OPORTUNIDADES RECREATIVAS

Hiking
Senderismo

Dogs on Leash
Perros con Correa

Fishing
Pesca

Biking
Ciclismo

Wildlife Viewing
Observación

Info Kiosk
Información

No Camping
No Acampar

No Alcohol | Glass
No Alcohol | Vidrio

No Smoking
No Fumar

No Fires
No Fogatas

No Firearms
No Armas de Fuego

No Horses
No Caballos

No Drones
No Drones

City of Loveland

City of LOVELAND PARKS & RECREATION

CATS trailcats.org

cityofloveland.org/openlands